



# Manufacturing Company, Inc.

12700 Tanner Road  
Houston, Texas 77041

Phone: (713) 466-4777  
Fax: (713) 466-6547

## APLICACIÓN DE TRABAJO-FABRICACIÓN

Favor de escribir con letra de molde toda la información

Fecha: \_\_\_\_\_

Posición por la cual está aplicando: \_\_\_\_\_

Apellido:	Nombre:	Segundo Nombre:
Dirección:		
Número(s) de teléfono:		

Turno(s) disponible para trabajar:

Primer Turno

Segundo Turno

Tercer Turno

Esta usted disponible para trabajar:

Tiempo completo

Tiempo parcial

Temporal

Fecha cuando puede comenzar: \_\_\_\_\_

Salario o pago: \_\_\_\_\_ por

Semana

Hora

¿Ha trabajado para Rilco anteriormente?

Si

No

(Si ha trabajado) Fechas: \_\_\_\_\_

¿Tiene empleo ahora?

Si

No

¿Podemos contactar a su empleador presente?

Si

No

¿Es usted mayor de 18 años?

Si

No

Hay alguna razón legal (Visa o inmigración) por

la cual usted no es permitido trabajar en este país?

Si

No

(Prueba de ciudadanía o estatus migratorio es Requerido al tiempo de empleo)

¿Ha sido convicto de alguna crimen en los últimos siete (7) años?

Si

No

(No incluye infracciones de tráfico. Una convicción no necesariamente lo descalifica para empleo)

Si responde que sí, favor de explicar: \_\_\_\_\_

---



---



---



# Manufacturing Company, Inc.

12700 Tanner Road  
Houston, Texas 77041

Phone: (713) 466-4777  
Fax: (713) 466-6547

## APLICACIÓN DE TRABAJO-FABRICACIÓN

### Educación

Dirección de la escuela	Créditos escolares	Carrera	Diploma/Título
Preparatoria:			
Colegio:			
Técnica/Otra:			

### Empleo

Favor de notar su historial de empleo presente y pasado, comenzando con el más reciente. Debe notar aun si paso algún tiempo sin empleo. Agregue hojas si es necesario.

Nombre y dirección de la compañía y tipo de negocio	Inicio		Final		Describa en detalle sus responsabilidades y su título	Salario Inicial	Salario Final	Razón por su renuncia	Nombre, título y teléfono de su supervisor
	Mes	Año	Mes	Año					

Describa en detalle cualquier entrenamiento especializado, de computación o equipo de oficinas, certificaciones, licencias o entrenamiento por parte del trabajo el cual ha completado: \_\_\_\_\_

\_\_\_\_\_

\_\_\_\_\_

\_\_\_\_\_

\_\_\_\_\_

\_\_\_\_\_

\_\_\_\_\_



# Manufacturing Company, Inc.

12700 Tanner Road  
Houston, Texas 77041

Phone: (713) 466-4777  
Fax: (713) 466-6547

## APLICACIÓN DE TRABAJO-FABRICACIÓN

### Licencias y Certificaciones:

Favor de notar todas sus licencias o certificaciones y las fechas cuando las obtuvo (mano de obra certificada, etc.):

1.	4.
2.	5.
3.	6.

### Experiencia relacionada con su oficio:

Favor de notar años de experiencia obtenida en las siguientes áreas de trabajo:

Carpintero	Mano de obra	Encargado	Soldador
Grúa	Mecánico	Montador (soldadura)	Calidad
Moldes de fierro	Constructor de Maquinas	Pintor Industrial	Inspección
Mantenimiento (de la planta)	Operador de Maquinas	Encargado de fabrica	
Mantenimiento (maquinas)	Reparación de Maquinas	Obrero Certificado	

### Referencias Personales:

Nombre:	Compañía:	Relación:
Dirección:		Teléfono:
Nombre:	Compañía:	Relación:
Dirección:		Teléfono:
Nombre:	Compañía:	Relación:
Dirección:		Teléfono:



# Manufacturing Company, Inc.

12700 Tanner Road  
Houston, Texas 77041

Phone: (713) 466-4777  
Fax: (713) 466-6547

## APLICACIÓN DE TRABAJO-FABRICACIÓN

**(Favor de leer y entender este documento completo antes de firmar)**

*I understand that an investigative consumer report involving information concerning my character, employment history, general reputation, police record, personal habits, mode of living, credit rating and indebtedness may be obtained prior to any final offer of employment. Upon a timely written request to the personnel department of the company, the nature and scope of the report will be disclosed to me.*

*I certify that the answers by me in this employment application are true, correct and complete. I agree that the company shall not be liable, in any respect, if my employment is terminated because of misstatements or pertinent omissions made by me in this application. Moreover, I understand that all offers of employment are contingent upon passing the company's prescribed physical examination and drug screening.*

*I agree, as a condition of my employment (should I be employed by the Company), to submit to a medical examination if requested and based on the position that I accept, I further agree to the search or examination of myself or personal property while on the company's premises or while conducting its business elsewhere. I also authorize any company, school, police or security personnel, or other person to give any information regarding my employment, habits, ability, or any other characteristics whatsoever; together with any information they have regarding me whether or not it is in their records. I hereby release all physicians, examiners, companies, schools, or other persons from liability for any damages whatsoever for such testing, examining, or issuing this information. It is agreed and understood that completion of this application does not mean a job opening exists and in no way obligates the company to employ me.*

*In the event of employment, I will comply with all company rules and regulations as established from time to time including the company's substance abuse policy. I am willing to work all assigned overtime or other special work assignments as requested by the company. Furthermore, since the company does not offer contracts of employment (unless signed by the President), I understand that nothing contained herein is intended to create a contract between the company and me for either employment or the provision of any compensation or benefits. I understand that I have the right to terminate my employment at any time and likewise, the company has the same right.*

*I hereby understand and acknowledge that any employment relationship with this Company is of an "At-Will" nature, which means that the Employee may resign at any time and the Employer may discharge Employee at any time, with or without notice, and with or without cause. It is further understood that this "At-Will" employment relationship may not be changed by any written document or by verbal agreement unless such change is specifically acknowledged in writing by an authorized Executive of this Company. I also understand that Rilco Manufacturing Co., Inc. retains the right to amend, modify, add, or delete any or all policies or procedures at its sole and absolute discretion.*

*During my employment with Rilco Manufacturing Co., Inc. and after my employment ends, I agree not to disclose any confidential or proprietary information regarding operating and trade secrets. I further agree that with respect to any civil litigation involving Rilco Manufacturing Co., Inc. in which I am a potential witness and which does not involve an actual or potential claim by me personally I will not discuss the facts of the case with any third parties without first notifying Rilco Manufacturing Co., Inc. or unless a representative or attorney of Rilco Manufacturing Co., Inc. is present. A copy of this form may be used as the original. The use of results from this form and/or tests will be used for prudent employment decisions.*

***Esta aplicación es válida por sesenta (60) días desde la fecha que aplico, al menos que sea renovada en persona o por escrito.***

Firma del Solicitante: \_\_\_\_\_

Date: \_\_\_\_\_



# Manufacturing Company, Inc.

12700 Tanner Road  
Houston, Texas 77041

Phone: (713) 466-4777  
Fax: (713) 466-6547

## APLICACIÓN DE TRABAJO-FABRICACIÓN

### Examen de Soldador

Nombre: \_\_\_\_\_ Fecha: \_\_\_\_\_

1. ¿Por cuánto tiempo ha sido soldador?  
\_\_\_\_\_
2. ¿Qué procesos de soldadura ha usado?  
\_\_\_\_\_
3. ¿Qué tipo de alambre/electrodo de soldadura ha usado?  
\_\_\_\_\_
4. ¿Qué exámenes de soldadura ha completado?  
\_\_\_\_\_
5. ¿Qué tipo o modelo de máquinas ha usado para soldar?  
\_\_\_\_\_
6. ¿Qué es un WPS o Especificación de Procedimiento de Soldadura?  
\_\_\_\_\_
7. ¿Qué es pulir una soldadura por atrás?  
\_\_\_\_\_
8. ¿Por qué es necesario excavar (“gauchar”, arc gouge) una soldadura?  
\_\_\_\_\_
9. ¿Para qué se usa el pre calentamiento?  
\_\_\_\_\_
10. ¿Para qué se usa el calentamiento posterior?  
\_\_\_\_\_

NAME	DATE	TEL. #

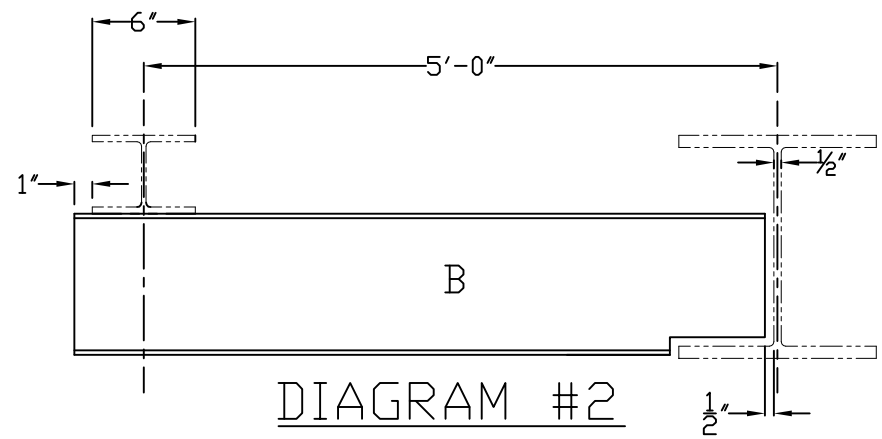
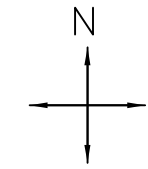
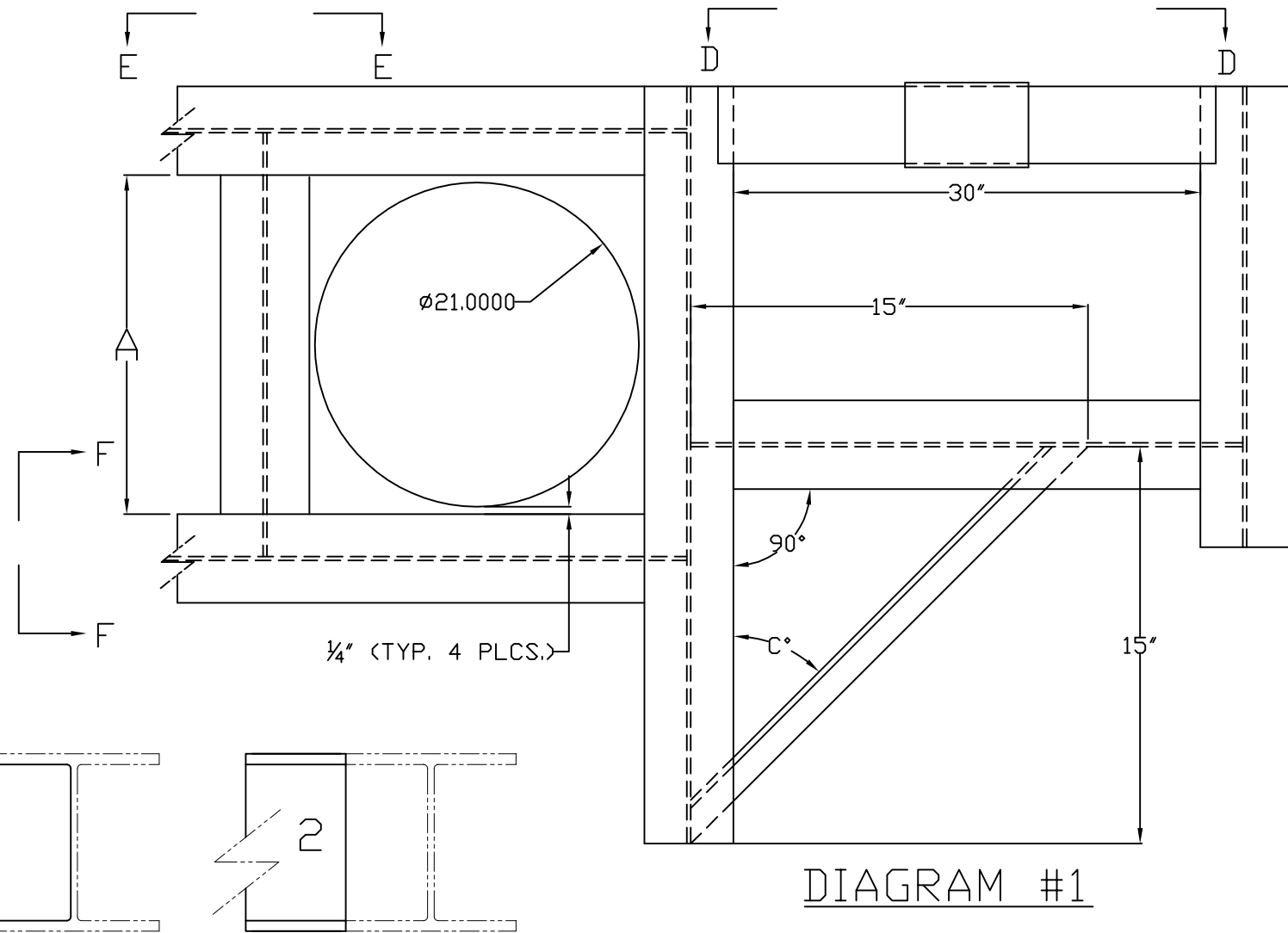
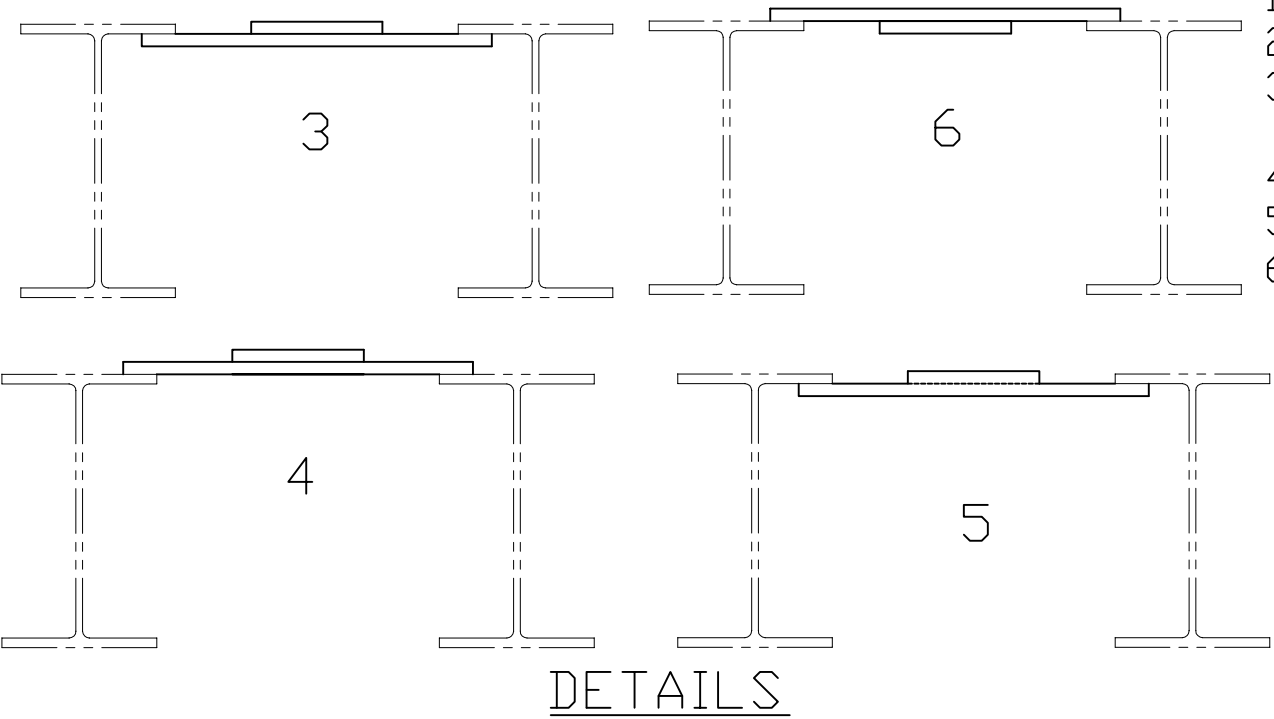
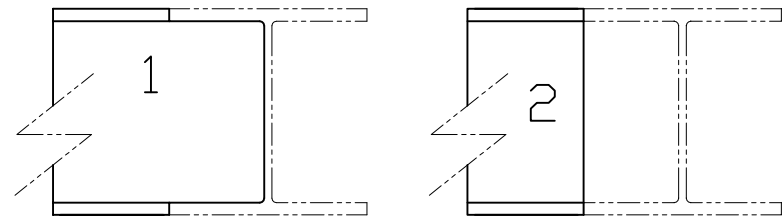

DIAGRAM #1

DIAGRAM #2



DETAILS

SEE DIAGRAM #1 ABOVE FOR QUESTIONS 1-5 BELOW

- 1) WHAT IS DIMENSION "A"?
- 2) WHAT IS THE MEASUREMENT OF ANGLE "C"?
- 3) WHICH OF THE FOLLOWING DETAILS (1-6) MOST ACCURATELY REPRESENTS SECTION "D-D"?
- 4) WHICH DETAIL BEST REPRESENTS SECTION "F-F"?
- 5) WHAT IS THE LENGTH OF ITEM "B"?
- 6) CIRCLE THE WRONG WELDING SYMBOL BELOW.

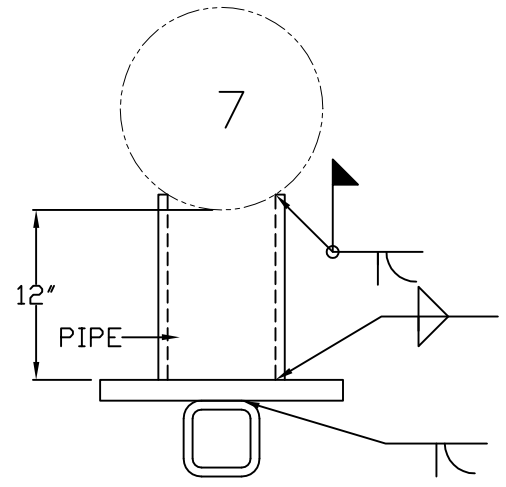

ANSWERS

- 1) \_\_\_\_\_
- 2) \_\_\_\_\_
- 3) \_\_\_\_\_
- 4) \_\_\_\_\_
- 5) \_\_\_\_\_
- 6) \_\_\_\_\_



RILCO MANUFACTURING CO., INC.  
 11435 BRITTMOORE PARK DR.  
 HOUSTON, TEXAS 77041  
 PHONE 713-466-4777 FAX 713-466-6547

STRUCTURAL FITTING TEST